

## Aplikasi Rumah Sakit Klinik Rawat Inap VB.Net

Link project : <https://uusrusmawan.com/aplikasi-program-rumah-sakit-rawat-inap-untuk-tugas-akhir-skripsi.php>

Tabel alat kesehatan aplikasi rumah sakit rawat inap

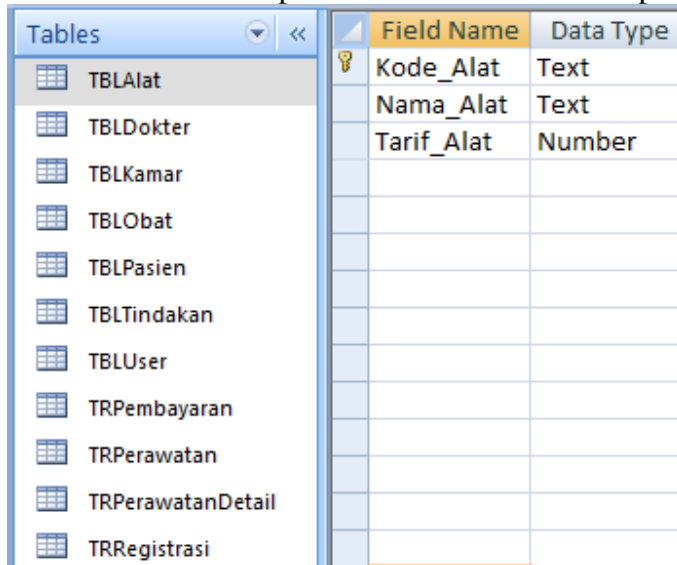

Field Name	Data Type
Kode_Alart	Text
Nama_Alart	Text
Tarif_Alart	Number

Tabel dokter aplikasi rumah sakit rawat inap

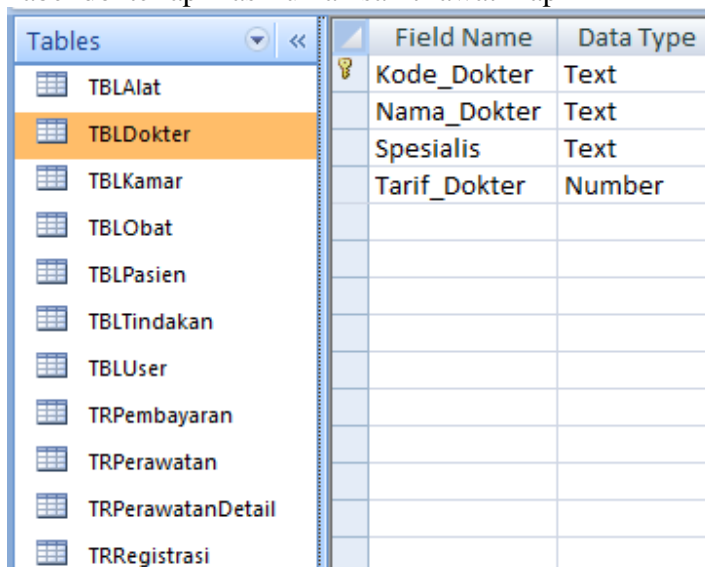

Field Name	Data Type
Kode_Dokter	Text
Nama_Dokter	Text
Spesialis	Text
Tarif_Dokter	Number

# uusrusmawan.com

Media Belajar VB.Net Online & Bimbingan Tugas Akhir – Skripsi

Tabel kamar aplikasi rumah sakit rawat inap

Tables	Field Name	Data Type
TBLAalat	Kode_Kamar	Text
TBLDokter	Nama_Kamar	Text
TBLKamar	Kapasitas	Number
TBLObat	Tarif_Kamar	Number
TBLPasien	Terisi	Number
TBLTindakan	Status_Kamar	Text
TBLUser		
TRPembayaran		
TRPerawatan		
TRPerawatanDetail		
TRRegistrasi		

Tabel obat aplikasi rumah sakit rawat inap

Tables	Field Name	Data Type
TBLAalat	Kode_Obat	Text
TBLDokter	Nama_Obat	Text
TBLKamar	Tarif_Obat	Number
TBLObat		
TBLPasien		
TBLTindakan		
TBLUser		
TRPembayaran		
TRPerawatan		
TRPerawatanDetail		
TRRegistrasi		

# uusrusmawan.com

Media Belajar VB.Net Online & Bimbingan Tugas Akhir – Skripsi

Tabel pasien aplikasi rumah sakit rawat inap

Tables	Field Name	Data Type
TBLAlat	Kode_Pasien	Text
TBLDokter	Nama_Pasien	Text
TBLKamar	Alamat_Pasien	Text
TBLObat	Jenis_Kelamin	Text
TBLPasien	Telp_HP	Text
TBLTindakan		
TBLUser		
TRPembayaran		
TRPerawatan		
TRPerawatanDetail		
TRRegistrasi		

Tabel tindakan aplikasi rumah sakit rawat inap

Tables	Field Name	Data Type
TBLAlat	Kode_Tindakan	Text
TBLDokter	Nama_Tindakan	Text
TBLKamar	Tarif_Tindakan	Number
TBLObat		
TBLPasien		
TBLTindakan		
TBLUser		
TRPembayaran		
TRPerawatan		
TRPerawatanDetail		
TRRegistrasi		

# uusrusmawan.com

Media Belajar VB.Net Online & Bimbingan Tugas Akhir – Skripsi

Tabel user aplikasi rumah sakit rawat inap

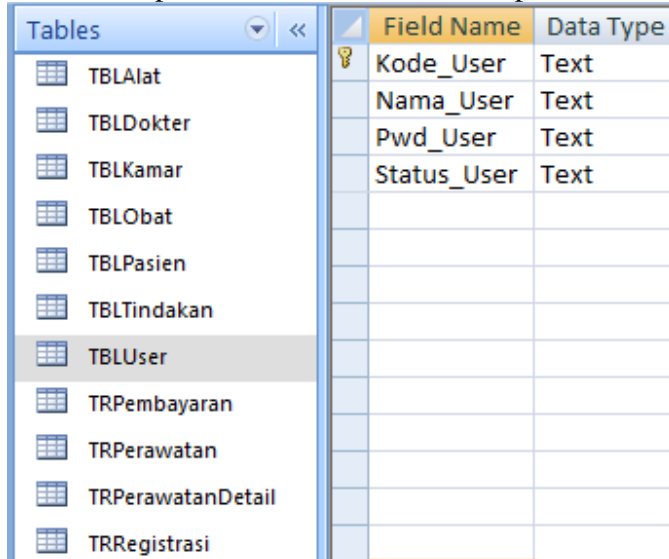

Field Name	Data Type
Kode_User	Text
Nama_User	Text
Pwd_User	Text
Status_User	Text

Tabel pembayaran aplikasi rumah sakit rawat inap

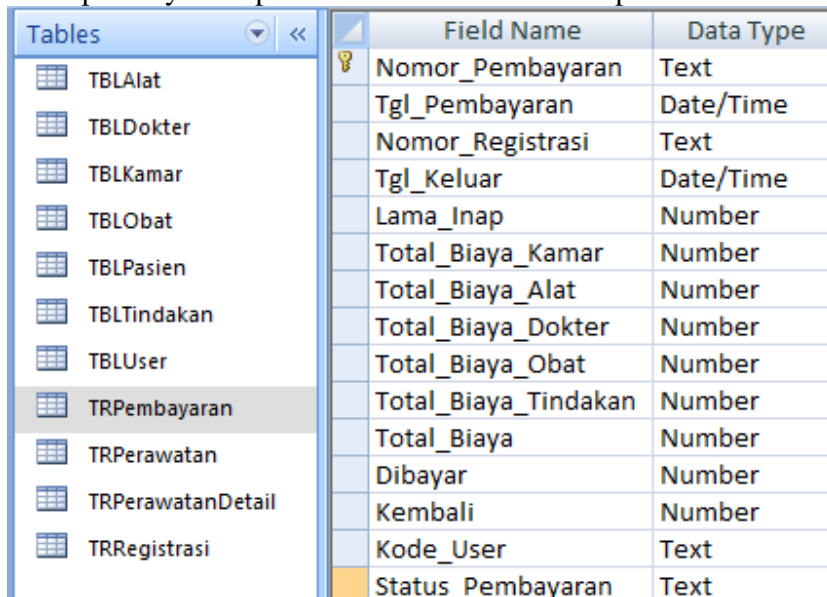

Field Name	Data Type
Nomor_Pembayaran	Text
Tgl_Pembayaran	Date/Time
Nomor_Registrasi	Text
Tgl_Keluar	Date/Time
Lama_Inap	Number
Total_Biaya_Kamar	Number
Total_Biaya_Alut	Number
Total_Biaya_Dokter	Number
Total_Biaya_Obat	Number
Total_Biaya_Tindakan	Number
Total_Biaya	Number
Dibayar	Number
Kembali	Number
Kode_User	Text
Status Pembayaran	Text

# uusrusmawan.com

Media Belajar VB.Net Online & Bimbingan Tugas Akhir – Skripsi

Tabel perawatan aplikasi rumah sakit rawat inap

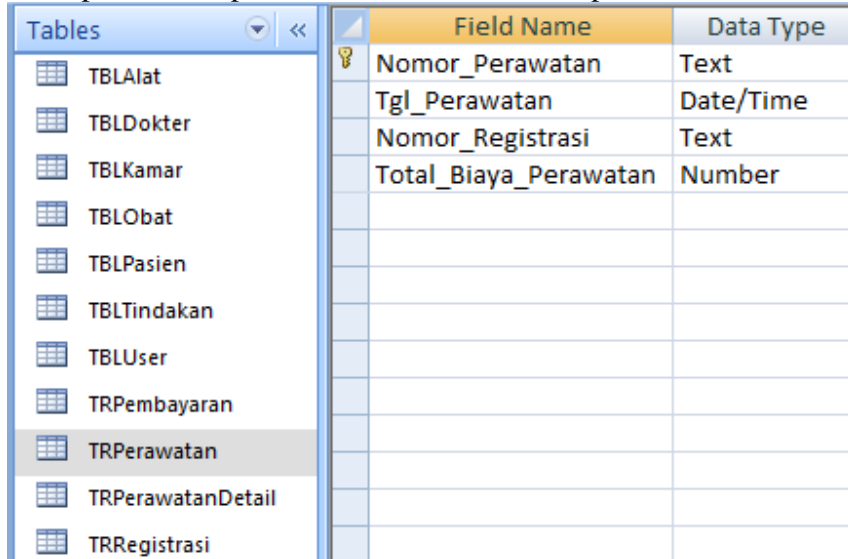

Field Name	Data Type
Nomor_Perawatan	Text
Tgl_Perawatan	Date/Time
Nomor_Registrasi	Text
Total_Biaya_Perawatan	Number

Tabel perawatan detail aplikasi rumah sakit rawat inap

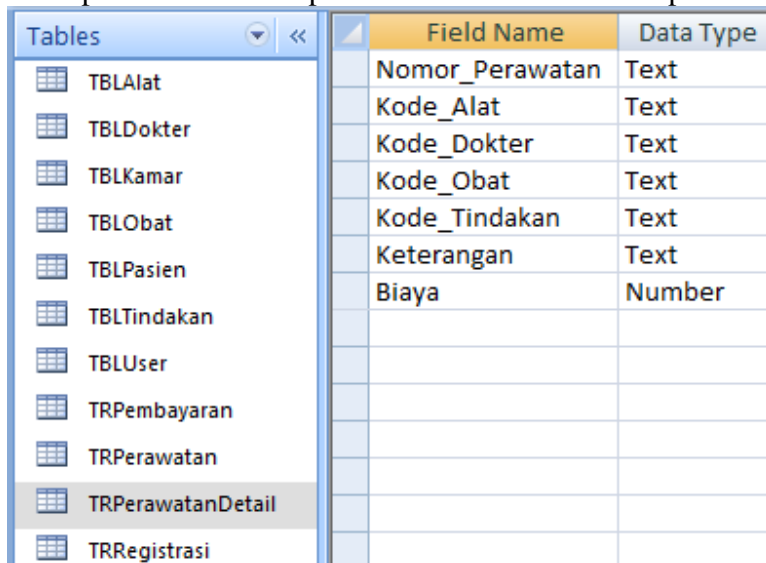

Field Name	Data Type
Nomor_Perawatan	Text
Kode_Alalat	Text
Kode_Dokter	Text
Kode_Obat	Text
Kode_Tindakan	Text
Keterangan	Text
Biaya	Number

# uusrusmawan.com

Media Belajar VB.Net Online & Bimbingan Tugas Akhir - Skripsi

Tabel registrasi pendaftaran aplikasi rumah sakit rawat inap

Field Name	Data Type
Nomor_Registrasi	Text
Tgl_Registrasi	Date/Time
Kode_Pasien	Text
Kode_Kamar	Text
Status_Registrasi	Text

TBLUser - aplikasi rumah sakit klinik rawat inap

Name	Type	Size	Keterangan
Kode_User	Text	5	Primary key
Nama_User	Text	30	
Pwd_User	Text	20	
Status_User	Text	10	

TBLAlat - aplikasi rumah sakit klinik rawat inap

Name	Type	Size	Keterangan
Kode_Alut	Text	5	Primary key
Nama_Alut	Text	30	
Tarif_Alut	Long Integer	4	

TBLDokter - aplikasi rumah sakit klinik rawat inap

Name	Type	Size	Keterangan
Kode_Dokter	Text	5	Primary key
Nama_Dokter	Text	30	
Spesialis	Text	15	
Tarif_Dokter	Long Integer	4	

# uusrusmawan.com

## Media Belajar VB.Net Online & Bimbingan Tugas Akhir - Skripsi

TBLKamar - aplikasi rumah sakit klinik rawat inap

Name	Type	Size	Keterangan
Kode_Kamar	Text	5	Primary key
Nama_Kamar	Text	20	
Kapasitas	Long Integer	4	
Tarif_Kamar	Long Integer	4	
Terisi	Long Integer	4	
Status_Kamar	Text	10	

TBLObat - aplikasi rumah sakit klinik rawat inap

Name	Type	Size	Keterangan
Kode_Obat	Text	5	Primary key
Nama_Obat	Text	30	
Tarif_Obat	Long Integer	4	

TBLPasien - aplikasi rumah sakit klinik rawat inap

Name	Type	Size	Keterangan
Kode_Pasien	Text	7	Primary key
Nama_Pasien	Text	30	
Alamat_Pasien	Text	30	
Jenis_Kelamin	Text	10	
Telp_HP	Text	15	

TBLTindakan - aplikasi rumah sakit klinik rawat inap

Name	Type	Size	Keterangan
Kode_Tindakan	Text	5	Primary key
Nama_Tindakan	Text	30	
Tarif_Tindakan	Long Integer	4	

TRRegistrasi - aplikasi rumah sakit klinik rawat inap

Name	Type	Size	Keterangan
Nomor_Registrasi	Text	8	Primary key
Tgl_Registrasi	Date/Time	8	
Kode_Pasien	Text	7	Foreign key
Kode_Kamar	Text	5	Foreign key
Status_Registrasi	Text	10	

# uusrusmawan.com

## Media Belajar VB.Net Online & Bimbingan Tugas Akhir - Skripsi

TRPerawatan - aplikasi rumah sakit klinik rawat inap

Name	Type	Size	Keterangan
Nomor_Perawatan	Text	5	Primary key
Tgl_Perawatan	Date/Time	8	
Nomor_Registrasi	Text	8	Foreign key
Total_Biaya_Perawatan	Long Integer	4	

TRPerawatanDetail - aplikasi rumah sakit klinik rawat inap

Name	Type	Size	Keterangan
Nomor_Perawatan	Text	5	Foreign key
Kode_Alut	Text	5	Foreign key
Kode_Dokter	Text	5	Foreign key
Kode_Obat	Text	5	Foreign key
Kode_Tindakan	Text	5	Foreign key
Keterangan	Text	50	
Biaya	Long Integer	4	

TRPembayaran - aplikasi rumah sakit klinik rawat inap

Name	Type	Size	Keterangan
Nomor_Pembayaran	Text	5	Primary key
Tgl_Pembayaran	Date/Time	8	
Nomor_Registrasi	Text	8	Foreign key
Tgl_Keluar	Date/Time	8	
Lama_Inap	Byte	1	
Total_Biaya_Kamar	Long Integer	4	
Total_Biaya_Alut	Long Integer	4	
Total_Biaya_Dokter	Long Integer	4	
Total_Biaya_Obat	Long Integer	4	
Total_Biaya_Tindakan	Long Integer	4	
Total_Biaya	Long Integer	4	
Dibayar	Long Integer	4	
Kembali	Long Integer	4	
Kode_User	Text	5	Foreign key
Status_Pembayaran	Text	30	

# uusrusmawan.com

Media Belajar VB.Net Online & Bimbingan Tugas Akhir – Skripsi

Relasi tabel aplikasi rekam medis rumah sakit rawat inap

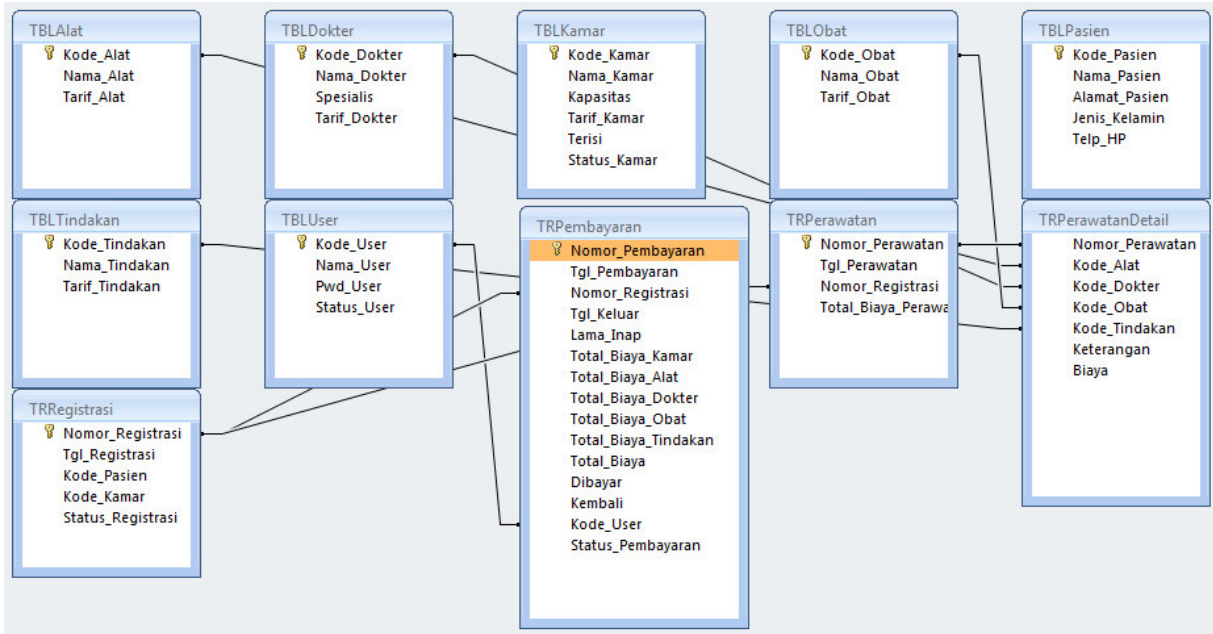

# uusrusmawan.com

Media Belajar VB.Net Online & Bimbingan Tugas Akhir - Skripsi

Normalisasi

Unnormal - aplikasi rumah sakit klinik rawat inap

Kode_User	Nomor_Perawatan
Nama_User	Tgl_Perawatan
Pwd_User	Nomor_Registrasi
Status_User	Total_Biaya_Perawatan
Kode_Alalat	Nomor_Perawatan
Nama_Alalat	Kode_Alalat
Tarif_Alalat	Kode_Dokter
Kode_Dokter	Kode_Obat
Nama_Dokter	Kode_Tindakan
Spesialis	Keterangan
Tarif_Dokter	Biaya
Kode_Kamar	Nomor_Pembayaran
Nama_Kamar	Tgl_Pembayaran
Kapasitas	Nomor_Registrasi
Tarif_Kamar	Tgl_Keluar
Terisi	Lama_Inap
Status_Kamar	Total_Biaya_Kamar
Kode_Obat	Total_Biaya_Alalat
Nama_Obat	Total_Biaya_Dokter
Tarif_Obat	Total_Biaya_Obat
Kode_Pasien	Total_Biaya_Tindakan
Nama_Pasien	Total_Biaya
Alamat_Pasien	Dibayar
Jenis_Kelamin	Kembali
Telp_HP	Kode_User
Kode_Tindakan	Status_Pembayaran
Nama_Tindakan	
Tarif_Tindakan	
Nomor_Registrasi	
Tgl_Registrasi	
Kode_Pasien	
Kode_Kamar	
Status_Registrasi	

# uusrusmawan.com

Media Belajar VB.Net Online & Bimbingan Tugas Akhir – Skripsi

Normal 1 - aplikasi rumah sakit klinik rawat inap

Kode\_User \*  
Nama\_User  
Pwd\_User  
Status\_User  
Kode\_Alrat \*  
Nama\_Alrat  
Tarif\_Alrat  
Kode\_Dokter \*  
Nama\_Dokter  
Spesialis  
Tarif\_Dokter  
Kode\_Kamar \*  
Nama\_Kamar  
Kapasitas  
Tarif\_Kamar  
Terisi  
Status\_Kamar  
Kode\_Obat \*  
Nama\_Obat  
Tarif\_Obat  
Kode\_Pasien \*  
Nama\_Pasien  
Alamat\_Pasien  
Jenis\_Kelamin  
Telp\_HP  
Kode\_Tindakan \*  
Nama\_Tindakan  
Tarif\_Tindakan  
Nomor\_Registrasi \*  
Tgl\_Registrasi  
Status\_Registrasi  
Nomor\_Perawatan \*  
Tgl\_Perawatan  
Total\_Biaya\_Perawatan  
Keterangan  
Biaya  
Nomor\_Pembayaran \*  
Tgl\_Pembayaran  
Tgl\_Keluar  
Lama\_Inap  
Total\_Biaya\_Kamar  
Total\_Biaya\_Alrat  
Total\_Biaya\_Dokter  
Total\_Biaya\_Obat  
Total\_Biaya\_Tindakan  
Total\_Biaya  
Dibayar  
Kembali  
Status\_Pembayaran

# uusrusmawan.com

## Media Belajar VB.Net Online & Bimbingan Tugas Akhir – Skripsi

### Normal 2 - aplikasi rumah sakit klinik rawat inap

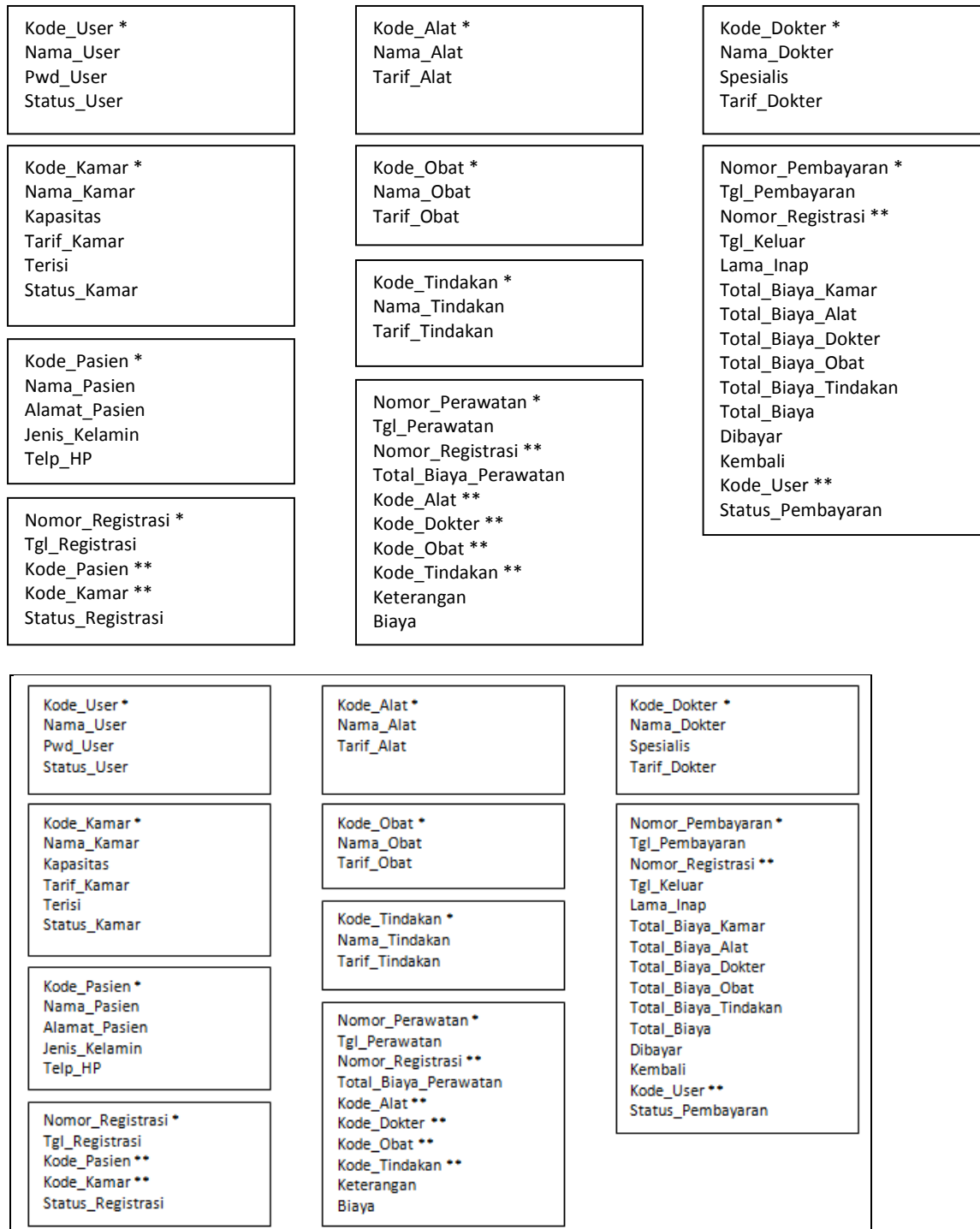

# uusrusmawan.com

## Media Belajar VB.Net Online & Bimbingan Tugas Akhir - Skripsi

Normal 3 - aplikasi rumah sakit klinik rawat inap

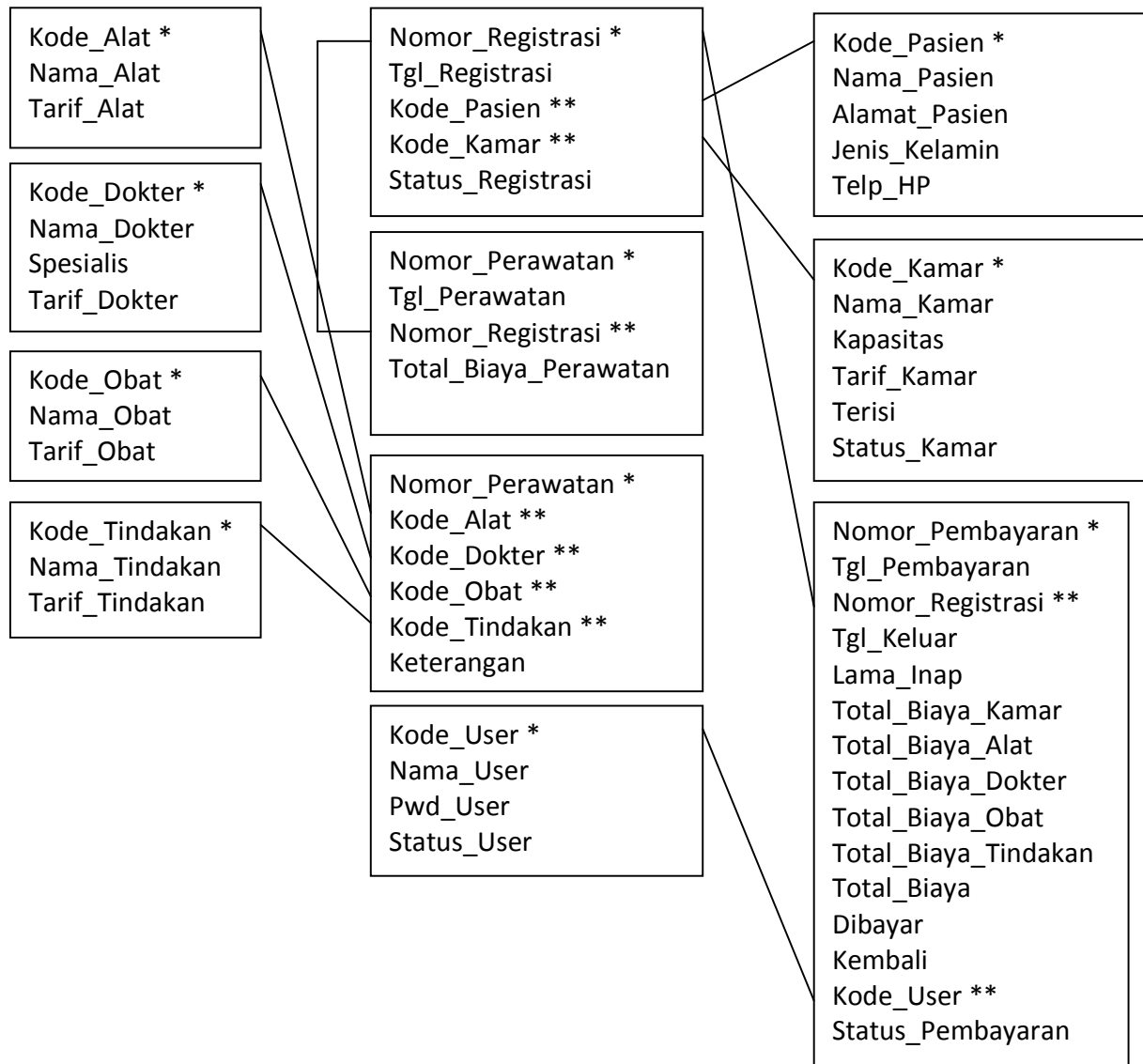

# uusrusmawan.com

Media Belajar VB.Net Online & Bimbingan Tugas Akhir – Skripsi

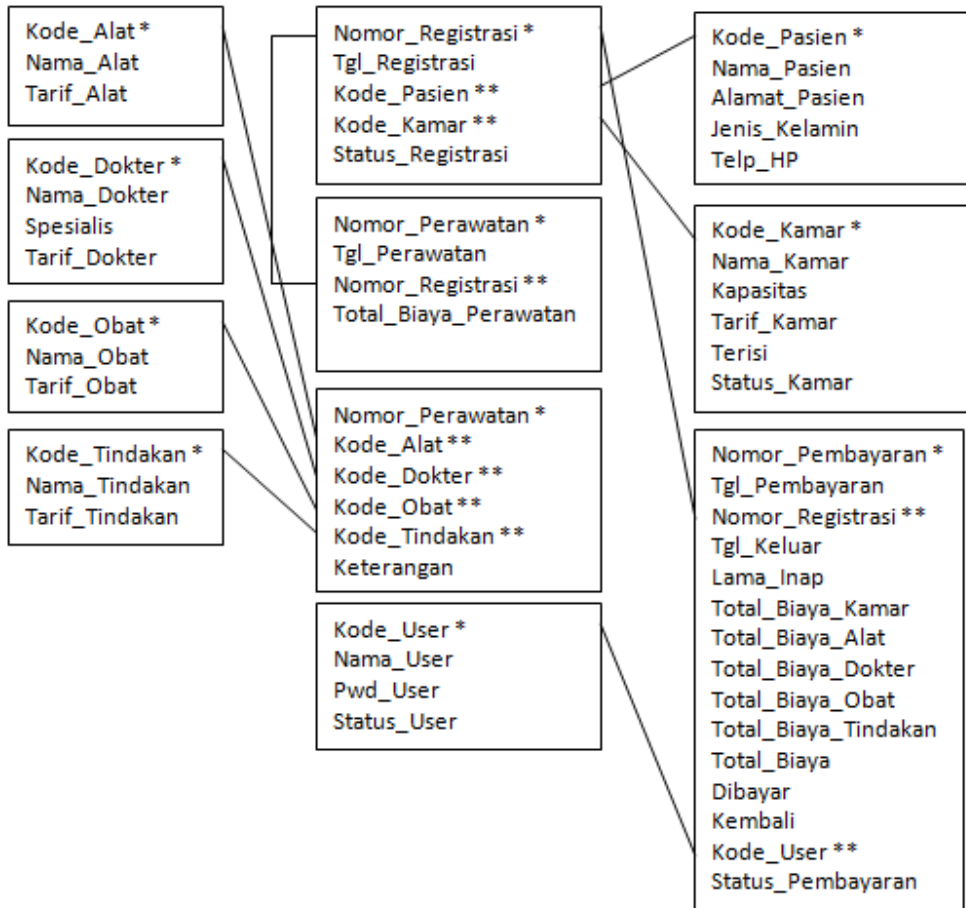

Form login - aplikasi rumah sakit klinik rawat inap

- Window Title: Login (Konsultasivb.com)
- Field: Nama User (containing "USER 1")
- Field: Password (containing "XXXXX")
- Buttons: OK, Cancel

# uusrusmawan.com

Media Belajar VB.Net Online & Bimbingan Tugas Akhir – Skripsi

Form user - aplikasi rumah sakit klinik rawat inap

Kode_User	Nama_User	Pwd_User	Status_User
USR01	USER 1	ADMIN	ADMIN
USR02	USER 2	22222	USER
USR03	USER 3	3333	USER
USR04	USER 4	444	ADMIN

Form alat kesehatan - aplikasi rumah sakit klinik rawat inap

Kode_Alut	Nama_Alut	Tarif_Alut
ALT01	ALAT 1	10.000
ALT02	ALAT 2	20.000
ALT03	ALAT 3	30.000
ALT04	ALAT 4	40.000
ALT05	ALAT 5	50.000

# uusrusmawan.com

Media Belajar VB.Net Online & Bimbingan Tugas Akhir – Skripsi

Form dokter - aplikasi rumah sakit klinik rawat inap

Kode_Dokter	Nama_Dokter	Spesialis	Tarif_Dokter
DKT01	DOKTER 1	THT	10.000
DKT02	DOKTER 2	KANDUNGAN	20.000
DKT03	DOKTER 3	ANAK	30.000
DKT04	DOKTER 4	KULIT	20.000
DKT05	DOKTER 5	KELAMIN	15.000

Form kamar - aplikasi rumah sakit klinik rawat inap

Kode_Kamar	Nama_Kamar	Kapasitas	Tarif_Kamar
KMR01	KAMAR 1	1	10.000
KMR02	KAMAR 2	2	150.000
KMR03	KAMAR 3	3	200.000
KMR04	KAMAR 4	4	250.000
KMR05	KAMAR 5	5	300.000

# uusrusmawan.com

Media Belajar VB.Net Online & Bimbingan Tugas Akhir - Skripsi

Form obat - aplikasi rumah sakit klinik rawat inap

Kode_Obat	Nama_Obat	Tarif_Obat
OBT01	OBAT 1	10.000
OBT02	OBAT 2	20.000
OBT03	OBAT 3	30.000
OBT04	OBAT 4	40.000
OBT05	OBAT 5	50.000
*		

Form pasien - aplikasi rumah sakit klinik rawat inap

Kode_Pasien	Nama_Pasien	Alamat_Pasien	Jenis_Kelamin
1509001	UUS RUSMAWAN	JL RAWA SEMUT	PRIA
1509002	DENIRA ALIKA	JL MELATI	WANITA
1509003	RYAN HAFIZ AL...	JL BUARAN	PRIA
1509004	IBNA ARRAHILA	JL KURUNGAN	WANITA
1509005	TURISNAWATI	JL AMGGALA	WANITA
*			

# uusrusmawan.com

Media Belajar VB.Net Online & Bimbingan Tugas Akhir – Skripsi

Form tindakan - aplikasi rumah sakit klinik rawat inap

Kode_Tindakan	Nama_Tindakan	Tarif_Tindakan
TDK01	TINDAKAN 1	10.000
TDK02	TINDAKAN 2	20.000
TDK03	TINDAKAN 3	30.000
TDK04	TINDAKAN 4	40.000
TDK05	TINDAKAN 5	50.000

Form registrasi - pendaftaran - aplikasi rumah sakit klinik rawat inap

Nomor_Registrasi	Tgl_Registrasi	Kode_Pasien	Kode_Kamar	Status_Re
*				

# uusrusmawan.com

Media Belajar VB.Net Online & Bimbingan Tugas Akhir – Skripsi

Form perawatan - aplikasi rumah sakit klinik rawat inap

**Perawatan (Konsultasivb.com)**

No. Perawatan: 00001  
Tanggal: 17 September 2015  
No. Registrasi: 17091501  
Kode Pasien: 1509001  
Nama Pasien: UUS RUSMAWAN  
Kode Kamar: KMR01  
Nama Kamar: KAMAR 1  
Biaya Alat: 30000  
Biaya Dokter: 50000  
Biaya Obat: 50000  
Biaya Tindakan: 30000  
Total Biaya: 160000

**Alat Kesehatan**

Kode	Nama Alat	Tarif
ALT01	ALAT 1	10.000
ALT02	ALAT 2	20.000

**Dokter**

Kode	Nama Dokter	Tarif
DKT02	DOKTER 2	20.000
DKT03	DOKTER 3	30.000

**Obat**

Kode	Nama Obat	Tarif
OBT02	OBAT 2	20.000
OBT03	OBAT 3	30.000

**Tindakan**

Kode	Nama Tindakan	Tarif
TDK01	TINDAKAN 1	10.000
TDK02	TINDAKAN 2	20.000

Proses: Simpan, Batal, Tutup

Form pembayaran - aplikasi rumah sakit klinik rawat inap

**Pembayaran (Konsultasivb.com)**

No. Pembayaran: 00001  
Tgl Pembayaran: 17 September 2015  
No. Registrasi: 17091501  
Tgl Masuk: 17/09/2015  
Kode Pasien: 1509001  
Nama Pasien: UUS RUSMAWAN  
Kode Kamar: KMR01  
Nama Kamar: KAMAR 1  
Tarif Kamar: 10000  
Tgl Keluar: 17/09/2015  
Lama Inap (Hari): 1  
Total Biaya Kamar: 10000

Total Biaya Alat: 30000  
Total Biaya Dokter: 50000  
Total Biaya Obat: 50000  
Total Biaya Tindakan: 30000  
Total Biaya: 170000  
Dibayar: 200000  
Kembali: 30000  
Status Pembayaran: LUNAS

Cetak bukti pembayaran...?  
Yes No

Proses: Simpan, Hapus, Batal, Tutup

Nomor_Pembayaran	Tgl_Pembayaran	Nomor_Registrasi	Tgl_Keluar	Lama_Inap	Total_Biaya_Kamar
*					

# uusrusmawan.com

Media Belajar VB.Net Online & Bimbingan Tugas Akhir - Skripsi

Bukti pembayaran - aplikasi rumah sakit klinik rawat inap

## BUKTI PEMBAYARAN

Nomor_Pembayaran	00001	Nomor_Registrasi	17091501
Tgl_Pembayaran	17/September/2015	Nama_Pasien	UUS RUSMAWAN
		Nama_Kamar	KAMAR 1

Nomor_Perawatan	00001
Tgl_Perawatan	17/September/2015

Keterangan		Biaya
TINDAKAN 2	Rp	20,000
TINDAKAN 1	Rp	10,000
OBAT 3	Rp	30,000
OBAT 2	Rp	20,000
DOKTER 3	Rp	30,000
DOKTER 2	Rp	20,000
ALAT 2	Rp	20,000
ALAT 1	Rp	10,000
SUB TOTAL		Rp 160,000
GRAND TOTAL		Rp 160,000
Dibayar		Rp 200,000
Kembali		Rp 30,000

Form laporan data master - aplikasi rumah sakit klinik rawat inap

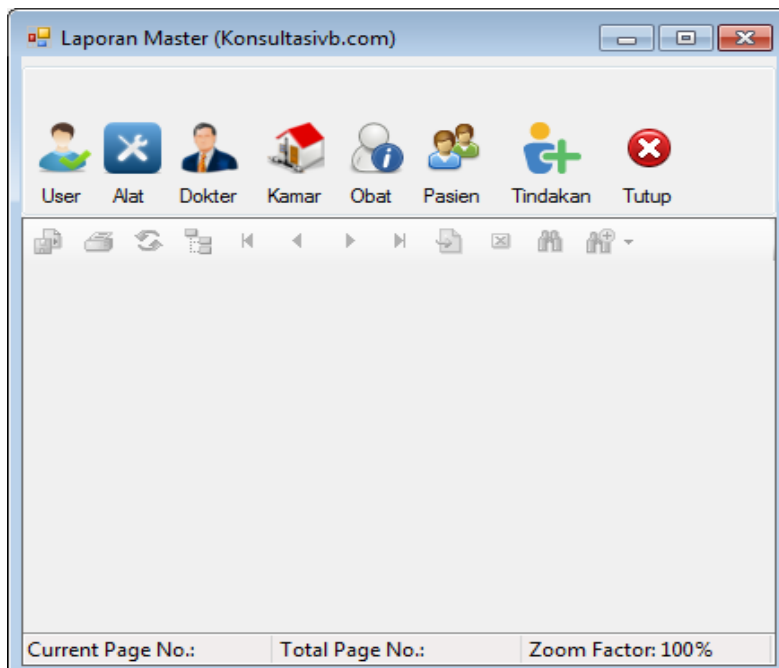

# uusrusmawan.com

Media Belajar VB.Net Online & Bimbingan Tugas Akhir - Skripsi

## LAPORAN DATA USER

Kode_User	Nama_User	Status_User
USR01	USER 1	ADMIN
USR02	USER 2	USER
USR03	USER 3	USER
USR04	USER 4	ADMIN

Mengetahui

---

## LAPORAN DATA ALAT

Kode_Alut	Nama_Alut	Tarif_Alut
ALT01	ALAT 1	Rp 10,000
ALT02	ALAT 2	Rp 20,000
ALT03	ALAT 3	Rp 30,000
ALT04	ALAT 4	Rp 40,000
ALT05	ALAT 5	Rp 50,000

Mengetahui :

---

# uusrusmawan.com

Media Belajar VB.Net Online & Bimbingan Tugas Akhir – Skripsi

## LAPORAN DATA DOKTER

Kode_Dokter	Nama_Dokter	Spesialis	Tarif_Dokter
DKT01	DOKTER 1	THT	Rp 10,000
DKT02	DOKTER 2	KANDUNGAN	Rp 20,000
DKT03	DOKTER 3	ANAK	Rp 30,000
DKT04	DOKTER 4	KULIT	Rp 20,000
DKT05	DOKTER 5	KELAMIN	Rp 15,000

Mengetahui

## LAPORAN DATA KAMAR

Kode_Kamar	Nama_Kamar	Kapasitas	Tarif_Kamar	Terisi	Status_Kamar
KMR01	KAMAR 1	1	Rp 10,000	0	TERSEDIA
KMR02	KAMAR 2	2	Rp 150,000	1	TERSEDIA
KMR03	KAMAR 3	3	Rp 200,000	1	TERSEDIA
KMR04	KAMAR 4	4	Rp 250,000	0	TERSEDIA
KMR05	KAMAR 5	5	Rp 300,000	0	TERSEDIA

Mengetahui

# uusrusmawan.com

Media Belajar VB.Net Online & Bimbingan Tugas Akhir – Skripsi

## LAPORAN DATA OBAT

Kode_Obat	Nama_Obat	Tarif_Obat
OBT01	OBAT 1	Rp 10,000
OBT02	OBAT 2	Rp 20,000
OBT03	OBAT 3	Rp 30,000
OBT04	OBAT 4	Rp 40,000
OBT05	OBAT 5	Rp 50,000

Mengetahui

## LAPORAN DATA PASIEN

Kode_Pasien	Nama_Pasien	Alamat_Pasien	Jenis_Kelamin	Telp_HP
1509001	UUS RUSMAWAN	JL RAWA SEMUT	PRIA	11111
1509002	DENIRA ALIKA	JL MELATI	WANITA	22222
1509003	RYAN HAFIZ ALBANI	JL BUARAN	PRIA	33333
1509004	IBNA ARRAHILA	JL KURUNGAN	WANITA	44444
1509005	TURISNAWATI	JL AMGGALA	WANITA	55555

Mengetahui

# uusrusmawan.com

Media Belajar VB.Net Online & Bimbingan Tugas Akhir - Skripsi

## LAPORAN DATA TINDAKAN

Kode_Tindakan	Nama_Tindakan	Tarif_Tindakan
TDK01	TINDAKAN 1	Rp 10,000
TDK02	TINDAKAN 2	Rp 20,000
TDK03	TINDAKAN 3	Rp 30,000
TDK04	TINDAKAN 4	Rp 40,000
TDK05	TINDAKAN 5	Rp 50,000

Mengetahui

Form laporan registrasi - pendaftaran - aplikasi rumah sakit klinik rawat inap

Laporan Registrasi (Konsultasivb.com)

Harian: 17/09/2015 [View]  
Periodik: 17/09/2015 [View]  
Bulan - Tahun: September - 2015 [View]

Kamar: KAMAR 1, KAMAR 2, KAMAR 3  
Status: KELUAR TERDAFTAR

Current Page No.:      Total Page No.:      Zoom Factor: 100%

# uusrusmawan.com

Media Belajar VB.Net Online & Bimbingan Tugas Akhir – Skripsi

## DATA REGISTRASI

Dari Tanggal 17/September/2015 Sampai Tanggal 17/September/2015

Nomor_Registrasi	Tgl_Registrasi	Nama_Pasien	Nama_Kamar	Status_Registrasi
17091501	17/September/2015	UUS RUSMAWAN	KAMAR 1	KELUAR
17091502	17/September/2015	DENIRA ALIKA	KAMAR 2	TERDAFTAR
17091503	17/September/2015	RYAN HAFIZ ALBANI	KAMAR 3	TERDAFTAR

Mengetahui :

---

## DATA PERAWATAN

Dari Tanggal 17/September/2015 Sampai Tanggal 17/September/2015

Nomor_Perawatan	Tgl_Perawatan	Nomor_Registrasi	Nama_Pasien	Nama_Kamar
00001	17/September/201	17091501	UUS RUSMAWAN	KAMAR 1
00002	17/September/201	17091502	DENIRA ALIKA	KAMAR 2

Mengetahui :

---

# uusrusmawan.com

Media Belajar VB.Net Online & Bimbingan Tugas Akhir - Skripsi

## DATA REGISTRASI

Dari Tanggal 17/September/2015 Sampai Tanggal 17/September/2015

Nomor_Registrasi	Tgl_Registrasi	Nama_Pasien	Nama_Kamar	Status_Registrasi
17091502	17/September/2015	DENIRA ALIKA	KAMAR 2	TERDAFTAR
17091503	17/September/2015	RYAN HAFIZ ALBANI	KAMAR 3	TERDAFTAR

Mengetahui :

Form laporan perawatan pasien - aplikasi rumah sakit klinik rawat inap

Laporan Perawatan (Konsultasivb.com)

Harian: 17/09/2015  
Periodik: 17/09/2015  
Bulan - Tahun: September - 2015  
Nomor Registrasi: 17091501

View View View

Current Page No.: Total Page No.: Zoom Factor: 100%

# uusrusmawan.com

Media Belajar VB.Net Online & Bimbingan Tugas Akhir – Skripsi

## DATA PEMBAYARAN

DARI TANGGAL	17/September/201	SAMPAI TANGGAL	17/September/201				
Nomor	Tgl_Pembayaran	Nama_Pasien	Nama_Kamar	Tgl_Keluar	Lama_Inap	Total_Biaya	Status_Pembayaran
00001	17/September/2015	UUS RUSMAWAN	KAMAR 1	17/September/2015	1	Rp 170,000	LUNAS
00002	17/September/2015	DENIRA ALIKA	KAMAR 2	17/September/2015	1	Rp 485,000	LUNAS
						TOTAL	Rp 655,000

Mengetahui

## BUKTI PEMBAYARAN

Nomor_Pembayaran	00002	Nomor_Registrasi	17091502
Tgl_Pembayaran	17/September/2015	Nama_Pasien	DENIRA ALIKA
		Nama_Kamar	KAMAR 2

Nomor_Perawatan	00002
Tgl_Perawatan	17/September/2015

Keterangan	Biaya
ALAT 4	Rp 40,000
ALAT 3	Rp 30,000
TINDAKAN 4	Rp 40,000
DOKTER 4	Rp 20,000
DOKTER 5	Rp 15,000
OBAT 3	Rp 30,000
OBAT 4	Rp 40,000
OBAT 5	Rp 50,000
TINDAKAN 2	Rp 20,000
TINDAKAN 3	Rp 30,000
ALAT 2	Rp 20,000
<hr/>	
SUB TOTAL	Rp 335,000
<hr/>	
GRAND TOTAL	Rp 335,000
Dibayar	Rp 500,000

Total Page No.: 1

Zoom Factor: 100%

